

**Fachadas**  
**Fachadas**  
**Facades**  
**Façades**  
**Facciate**

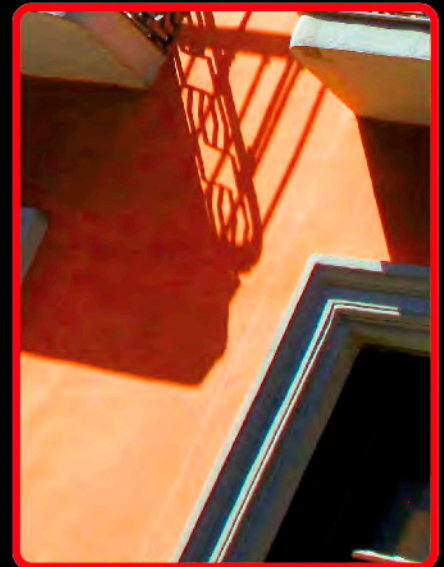



Paintura aplicada protegida  
contra agentes externos  
Tinta aplicada protegida  
contra agentes externos

Applied paint protected  
against external agents  
Peinture appliquée protégée  
contre les agents extérieurs

Paintura applicata protetta  
dagli agenti esterni

## Pétreo Lisa Kolplats



### Rendimiento

Rendimiento: 6-10 m<sup>2</sup>/l y más dependiendo del soporte a aplicar.  
Secado: primera mano 2 horas  
Segundas manos: 12 horas  
Temperatura mínima/máxima de aplicación: +5°C / +30°C  
Acabado: liso-mate  
Diluyente: 10% agua

### Rendimento

Rendimento: 6-10 m<sup>2</sup>/l de máis e dependendo da absorção do substrato.  
Secagem Primeira Demão 2 horas  
Segunda Demão 12 horas  
Temperatura mínima/máxima de aplicação: +5 °C / +30 °C  
Acabamento: liso-fosco  
Diluentes: 10% água

### Performance

Performance: 6-10 m<sup>2</sup>/l and cost depending on the support hand to apply.  
First hand-drying: 2 hours  
Second hand-drying: 12 hours  
Minimum/Maximum application temperature: +5°C / +30°C  
Finishes: smooth-matt  
Solvent: 10% water

### Performance

Performance: 6-10 m<sup>2</sup>/l et par couche en fonction de la main de soutien pour appliquer.  
Première main séchage: 2 heures  
Occasion sec: 12 heures  
Température minimale /maxima d'application: +5°C / +30°C  
Finition: lisse-mate  
Diluants: 10% eau

### Rendimento

Rendimento: 6-10 m<sup>2</sup>/l e máis a seconda del supporto su cui si applica.  
Essiccazione di prima mano: 2 ore  
Secondo le mani: 12 ore  
Temperatura minima/máxima: +5°C / +30°C  
Finitura: lisciare-opaca  
Diluente: 10% acqua

## Pétreo Lisa Kolman



### Rendimiento

Rendimiento: 5-10 m<sup>2</sup>/l y más dependiendo del soporte a aplicar.  
Secado: primera mano 2 horas  
Segundas manos: 12 horas  
Temperatura mínima/máxima de aplicación: +5°C / +30°C  
Acabado: liso-mate  
Diluyente: 10% agua

### Rendimento

Rendimento: 5-10 m<sup>2</sup>/l de máis e dependendo da absorção do substrato.  
Secagem Primeira Demão 2 horas  
Segunda Demão 12 horas  
Temperatura mínima/máxima de aplicação: +5 °C / +30 °C  
Acabamento: liso-fosco  
Diluentes: 10% água

### Performance

Performance: 5-10 m<sup>2</sup>/l and cost depending on the support hand to apply.  
First hand-drying: 2 hours  
Second hand-drying: 12 hours  
Minimum/Maximum application temperature: +5°C / +30°C  
Finishes: smooth-matt  
Solvent: 10% water

### Performance

Performance: 5-10 m<sup>2</sup>/l et par couche en fonction de la main de soutien pour appliquer.  
Première main séchage: 2 heures  
Occasion sec: 12 heures  
Température minimale/maxima d'application: +5°C / +30°C  
Finition: lisse-mate  
Diluants: 10% eau

### Rendimento

Rendimento: 5-10 m<sup>2</sup>/l e máis a seconda del supporto su cui si applica.  
Essiccazione di prima mano: 2 ore  
Secondo le mani: 12 ore  
Temperatura minima/máxima: +5°C / +30°C  
Finitura: lisciare-opaca  
Diluente: 10% acqua



Paintura aplicada protegida  
contra agentes externos  
Tinta aplicada protegida  
contra agentes externos

Applied paint protected  
against external agents  
Peinture appliquée protégée  
contre les agents extérieurs

Paintura applicata protetta  
dagli agenti esterni

## Fachadas Kolpint



### Rendimiento

Rendimiento: 4,5-9 m<sup>2</sup>/l y más dependiendo del soporte a aplicar.  
Secado: primera mano 2 horas  
Segundas manos: 12 horas  
Temperatura mínima/máxima de aplicación: +5°C / +30°C  
Acabado: mate-sedoso  
Diluyente: 5% agua

### Rendimento

Rendimento: 4,5-9 m<sup>2</sup>/l de máis e dependendo da absorção do substrato.  
Secagem Primeira Demão 2 horas  
Segunda Demão 12 horas  
Temperatura mínima/máxima de aplicação: +5 °C / +30 °C  
Acabamento: fosco-sedoso  
Diluentes: 5% água

### Performance

Performance: 4,5-9 m<sup>2</sup>/l and cost depending on the support hand to apply.  
First hand-drying: 2 hours  
Second hand-drying: 12 hours  
Minimum/Maximum application temperature: +5°C / +30°C  
Finishes: matt-silk  
Solvent: 5% water

### Performance

Performance: 4,5-9 m<sup>2</sup>/l et par couche en fonction de la main de soutien pour appliquer.  
Première main séchage: 2 heures  
Occasion sec: 12 heures  
Température minimale/maxima d'application: +5°C / +30°C  
Finition: mate-velouté  
Diluants: 5% eau

### Rendimento

Rendimento: 4,5-9 m<sup>2</sup>/l e máis a seconda del supporto su cui si applica.  
Essiccazione di prima mano: 2 ore  
Secondo le mani: 12 ore  
Temperatura minima/máxima: +5°C / +30°C  
Finitura: opaca-di seta  
Diluente: 5% acqua



Paintura aplicada protegida  
contra agentes externos  
Tinta aplicada protegida  
contra agentes externos

Applied paint protected  
against external agents  
Peinture appliquée protégée  
contre les agents extérieurs

Paintura applicata protetta  
dagli agenti esterni

## Revestimiento Pétreo Kolmate



### Rendimiento

Rendimiento: 5-10 m<sup>2</sup>/l y más dependiendo del soporte a aplicar.  
Secado: primera mano 2 horas  
Segundas manos: 12 horas  
Temperatura mínima/máxima de aplicación: +5°C / +30°C  
Acabado: liso-mate  
Diluyente: 5% agua

### Rendimento

Rendimento: 5-10 m<sup>2</sup>/l de máis e dependendo da absorção do substrato.  
Secagem Primeira Demão 2 horas  
Segunda Demão 12 horas  
Temperatura mínima/máxima de aplicação: +5 °C / +30 °C  
Acabamento: liso-fosco  
Diluentes: 5% água

### Performance

Performance: 5-10 m<sup>2</sup>/l and cost depending on the support hand to apply.  
First hand-drying: 2 hours  
Second hand-drying: 12 hours  
Minimum/Maximum application temperature: +5°C / +30°C  
Finishes: smooth-matt  
Solvent: 5% water

### Performance

Performance: 5-10 m<sup>2</sup>/l et par couche en fonction de la main de soutien pour appliquer.  
Première main séchage: 2 heures  
Occasion sec: 12 heures  
Température minimale/maxima d'application: +5°C / +30°C  
Finition: lisse-mate  
Diluants: 5% eau

### Rendimento

Rendimento: 5-10 m<sup>2</sup>/l e máis a seconda del supporto su cui si applica.  
Essiccazione di prima mano: 2 ore  
Secondo le mani: 12 ore  
Temperatura minima/máxima: +5°C / +30°C  
Finitura: lisciare-opaca  
Diluente: 10% acqua







# Pétrea Lisa Kolplats



# Pétrea Lisa Kolman



**111** Hueso  
Osso-Bone-Os-Osso



**112** Marfil  
Marfim-Ivory-Ivoire-Avorio



**113** Vainilla  
Baunilha-Vanilla-Vanille-Vaniglia



**114** Piedra  
Pedra-Stone-Pierre-Grigio sasso



**115** Amarillo crema  
Amarillo Crema-Cream yellow-Jaune crème  
Giallo crema

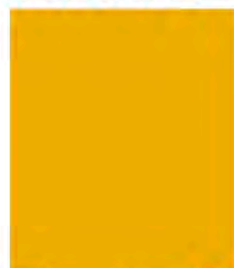

**116** Amarillo albero  
Amarillo Albo-Albero yellow-Jaune Albero  
Giallo Albero



**117** Arena  
Areia-Sand-Sable-Sabbia



**118** Crema claro  
Crema claro-Light cream-Crème clair  
Crema chiaro



**151** Crema medio  
Crema medio-Medium cream-Crème Moyen  
Crema medio



**119** Crema  
Crema-Cream-Crème-Crema



**152** Crema oscuro  
Crema oscuro-Dark cream-crème foncé  
Crema scuro



**120** Gamuza  
Gamuza-Suede-Peau-Camoscio



**121** Tierra  
Terra-ground-Terre-Fango



**122** Canela  
Canela-Cinnamon-Cannelle-Cannella



**123** Terracota  
Terracota-Terracota-Terracotta  
Cotto



**124** Ocre  
Ocre-Ochre-Ocre-Ocra



**125** Teja  
Telha-Tile-Tuile-Tegola



**153** Arcilla  
Argila-Clay-Argile-Argilla



**154** Rosa pálido  
Rosa pálido-Pale rose-Rose pâle  
Rosa pallido



**126** Salmón claro  
Salmão claro-Light salmon-Saumon clair  
Salmone chiaro

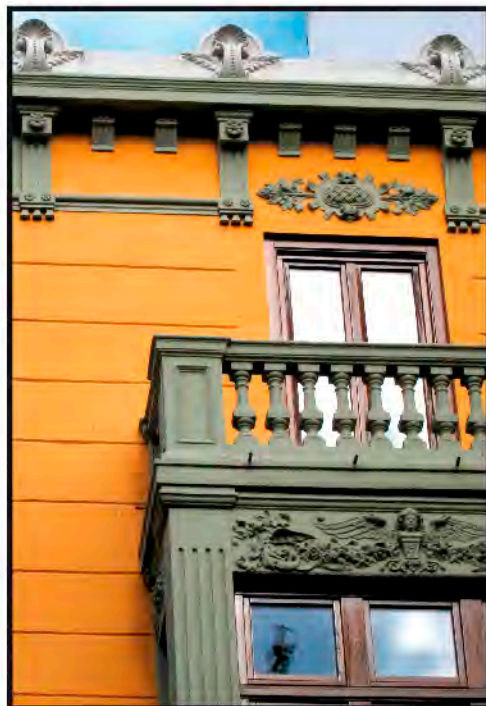





# Fachadas Kolpint



**127** Salmón oscuro  
Salmão Escuro-Dark salmon-Saumon foncé  
Salmone scuro



**128** Rosa claro  
Rosa claro-Light pink-Rose clair  
Rosa chiaro



**129** Rosa oscuro  
Rosa escuro-Dark pink-Rose foncé  
Rosa scuro



**130** Marfil oscuro  
Marfim Escuro-Dark ivory-Ivoire foncé  
Aворio scuro



**131** Siena  
Sena-Sienna-Sienne-Terra di Siena



**132** Beige  
Beige-Beige-Beige-Beige



**133** Caliza  
Caliza-Limestone-Calcaire-Calcare



**134** Gris cemento  
Cinza cimento-Cement gray-Gris ciment  
Grigio cemento



**135** Gris verdoso  
Cinza esverdeada-Greenish gray-Gris verdâtre  
Grigio verde



**136** Verde oliva  
Verde oliva-Olive green-Vert olive  
Verde oliva



**137** Sombra claro  
Sombra claro-Clear shade-Ombre clair  
Grigio ombra chiaro



**138** Sombra  
Sombra-Shade-Ombre  
Grigio ombra



**139** Verde caqui  
Verde caqui-Khaki green-Vert kaki  
Cachi



**140** Verde laguna  
Verde lagoa-Lagoon green-Vert lagune  
Verde laguna



**141** Verde agua  
Verde Água-Water green-Vert eau  
Verde acqua



**142** Verde hoja  
Verde folha-Leaf green-Vert feuille  
Verde foglia



**143** Verde claro  
Verde claro-Light green-Vert clair  
Verde chiaro



**144** Verde hierba  
Verde erva-Grass green-Vert herbe  
Verde erba



**145** Verde musgo  
Verde musgo-Moss green-Vert mousse  
Verde muschio



**146** Verde oscuro  
Verde escuro-Dark green-Vert foncé  
Verde scuro





**140** Gris perla  
Cinza perla-Pearl gray-Gris perle  
Grigio perla



**162** Gris claro  
Cinza claro-Light gray-Gris clair  
Grigio chiaro



**141** Gris medio  
Cinza medio-Medium gray-Gris moyen  
Grigio medio



**163** Gris plata  
Cinza plata-Silver gray-Gris argent  
Argento



**164** Gris azulado  
Cinza azulado-Bluish gray-Gris bleuté  
Grigio bluastrò



**142** Gris oscuro  
Cinza oscuro-Dark gray-Gris foncé  
Grigio scuro



**143** Gris pizarra  
Cinza pizarra-Slate gray-Gris ardoise  
Ardesia



**165** Pardo  
Pardo-Dun-Brun-Bruno



**166** Marrón claro  
Marron claro-Light brown-Marron clair  
Marrone chiaro



**167** Marrón rojizo  
M. vermelhoso-Brown reddish-M. rougeate  
Marrone rossiccio



**144** Marrón  
Marron-Brown-Marron-Marrone



**145** Óxido rojo  
Óxido vermello-Red oxide-Rouille rouge  
Ossido rosso



**146** Rojo ladrillo  
Vermelho tijolo-Brick red-Rouge brique  
Rosso mattone



**168** Lila  
Lilás-Lilac-Lilas-Lilla



**169** Lila oscuro  
Lilás oscuro-Dark lilac-Lilas foncé  
Lilla scuro



**170** Azul claro  
Azul claro-Light blue-Bleu clair  
Blu pastello



**147** Azul ancla  
Azul ancora-Anchor blue-Bleu ancre  
Blu luce



**148** Azul marino  
Azul marinho-Navy blue-Bleu marin  
Blu acqua



**149** Azul cobalto  
Azul cobalto-Cobalt blue-Bleu cobalt  
Cobalto



**150** Negro  
Preto-Black-Noir-Nero

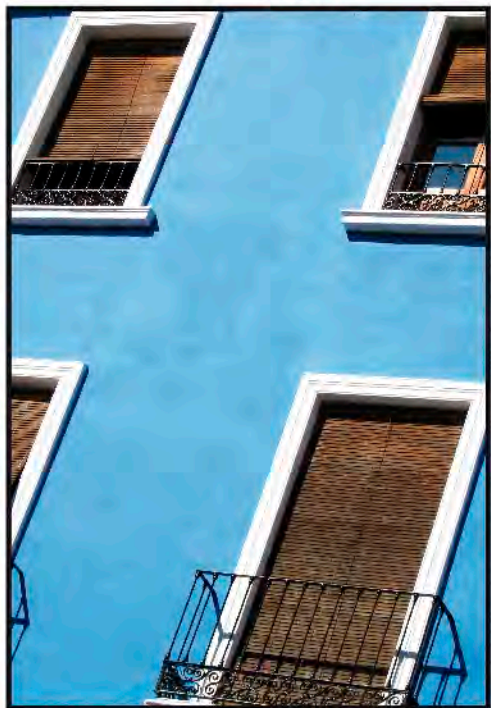

\* Colores orientativos / colors indicatives / couleurs indicatives / colori indicativi





# Revestimiento Pétreo Kolmate



**111** Hueso  
Osso-Bone-Os-Osso



**112** Marfil  
Marfim-Ivory-Ivoire-Avorio



**113** Vainilla  
Baunilha-Vanilla-Vanille-Vaniglia



**114** Piedra  
Pedra-Stone-Pierre-Grigio sasso



**115** Amarillo crema  
Amarelo Creme-Cream yellow-Jaune crème  
Giallo crema



**116** Amarillo albero  
Amarelo Albo-Albero yellow-Jaune Albero  
Giallo Albero



**117** Arena  
Areia-Sand-Sable-Sabbia



**119** Crema  
Creme-Cream-Crème-Crema



**123** Terracota  
Terracota-Terracota-Terracota  
Cotto



**125** Teja  
Telha-Tile-Tuile-Tegola



**130** Marfil oscuro  
Marfim Escuro-Dark ivory-Ivoire foncé  
Avorio scuro



**133** Verde oscuro  
Verde escuro-Dark green-Vert foncé  
Verde scuro



**140** Gris perla  
Cinza perla-Pearl gray-Gris perle  
Grigio perla



**145** Óxido rojo  
Óxido vermellno-Red oxide-Rouille rouge  
Ossido rosso



**146** Rojo ladrillo  
Vermelho tijolo-Brick red-Rouge brique  
Rosso mattone

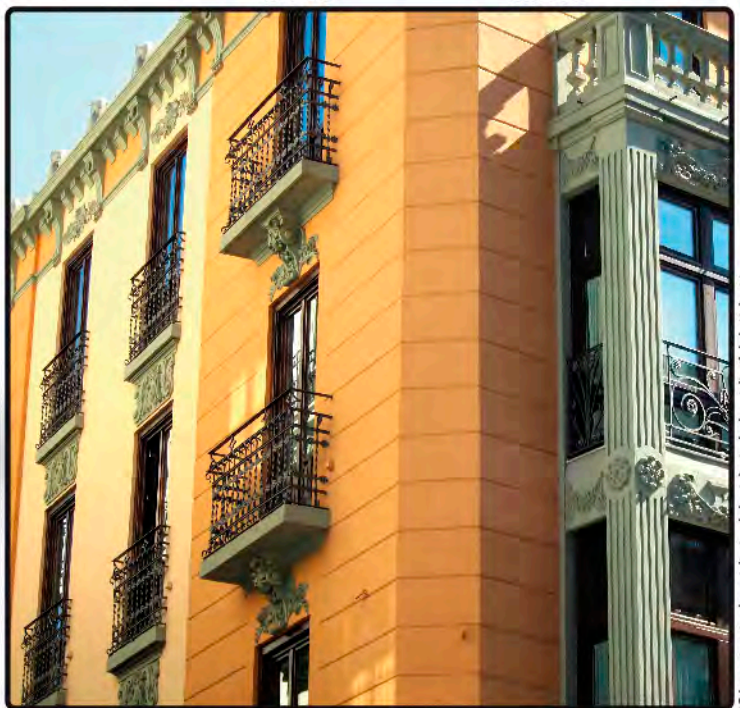

\* Colores orientativos / colors indicatives / couleurs indicatives / colori indicativi

Carta de colores

Revestimiento

Pétreo Kolmate



La gama de pinturas Kolmer para fachadas, está diseñada para satisfacer todo tipo de necesidades, abarcando un amplio espectro de colores y la posibilidad de utilizarla en nuestras máquinas tintométricas KOLSYSTEM, cuyos tintes se fabrican libres de glicoles y de plomo.

**Características:** Extraordinaria resistencia y durabilidad. Impermeable y transpirable. De fácil aplicación y no amarillea. Excelente lavabilidad y resistencia a la alcalinidad. Gran cobertura y blancura. Buena adherencia y flexibilidad. Gran dureza.

A gama de tintas Kolmer para fachadas foi concebida para satisfazer todo o tipo de necessidades, abarcando um amplo espectro de cores e a possibilidade de ser utilizada nas nossas máquinas colorimétricas KOLSYSTEM, cujas tintas são fabricadas isentas de glicóis e chumbo.

**Características:** Extraordinária resistência e durabilidade. Impermeável e transpirável. De fácil aplicação, não amarelece. Excelente capacidade de lavagem e resistência à alcalinidade. Grande cobertura e brancura. Boa aderência e flexibilidade. Grande dureza.

The range of Kolmer facade paints is designed to satisfy all types of needs. It is available in a wide spectrum of colours and can be used with our KOLSYSTEM tintometric machines, whose colours are manufactured free of glycols and lead.

**Characteristics:** Extraordinary resistance and durability. Impermeable and breathable. It is easy to apply and does not yellow. Excellent washability and alkaline resistance. Extensive coverage and extreme whiteness. Excellent adherence and flexibility. Very tough.

La gamme de peintures Kolmer pour façades est conçue pour satisfaire tout type de besoins, allant d'une grande variété de couleurs à la possibilité de l'utiliser avec nos machines de mise à la teinte KOLSYSTEM, permettant de fabriquer des teintures sans glycol ni plomb.

**Caractéristiques:** Résistance et durabilité extraordinaire. Impermeable et transpirable, facile à appliquer. La peinture ne jaunit pas. Excellente lavabilité et excellente résistance à l'alcalinité. Grand pouvoir recouvrant et grande blancheur. Bonne adhérence et bonne flexibilité. Grande dureté.



La gamma di quadri Kolmer facciata è stato progettato per soddisfare tutte le esigenze, tra cui una vasta gamma di colori e la possibilità di utilizzare in macchine KOLSYSTEM nostri tintometrici, che sono fabbricati glycoles coloranti e senza piombo.

**Caratteristiche:** straordinaria forza e durata. Impermeabile e traspirante. Facile da applicare, non ingiallente. Lavabilità e resistenza alla alcalinità. Grande copertura e bianchezza. Buona adesione e flessibilità. Elevata durezza.



# Industrias Kolmer S.A.

**POLÍGONO INDUSTRIAL JUNCARIL C/ LOJA - PARC. 111A - 112**

**18220 - ALBOLOTE (GRANADA) ESPAÑA**

**Tlf.: +34 958 46 56 86 Fax +34 958 46 74 02**

**KOLMER@KOLMERSA.COM WWW.KOLMERSA.COM**

SISTEMA INTEGRAL DE CALIDAD,  
MEDIO AMBIENTE Y PREVENCIÓN



**CERTIFICADO SEGÚN LAS NORMAS  
ISO 9001 E ISO 14001**

Sistema Integral de Gestão da qualidade,  
meio ambiente e prevenção, certificado  
segundo as normas ISO 9001 e ISO 14001

Integrated Management System (Quality -  
Environment - Safety) - certified  
in accordance to ISO 9001  
and ISO 14001 regulations

Système Intégré de gestion de qualité,  
environnement et prévention certifié selon  
les normes ISO 9001 et ISO 14001 ISO